

jak zamawiać posiłek ?

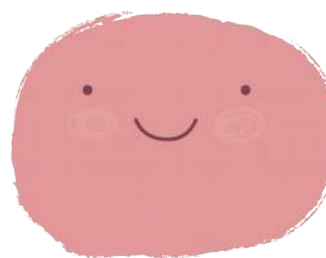

1. Wejdź na stronę: <http://kuchniajaglanka.pl/zamow-posilek/>
2. Następnie załóż konto.
3. W zakładce „Mój profil” wpisz osoby reprezentowane, dla których będziesz zamawiać posiłki (możesz wpisać wszystkich członków rodziny, których miejsca pracy lub nauki zarejestrowane zostały w naszym serwisie (telefonicznie, mailowo lub poprzez podpisanie umowy).

System Jaglanka / Mój profil

Mój profil

Zmiana danych

E-mail	<input type="text" value="karolina.rudzinska@gmail.com"/>
Imię	<input type="text" value="Karolina"/>
Nazwisko	<input type="text" value="Rudzinska"/>
Nr telefonu	<input type="text"/>

Zmień dane

Zmiana hasła

Hasło musi zawierać od 6 do 20 znaków, w tym co najmniej jedną cyfrę i co najmniej jedną literę. Dozwolone znaki to litery, cyfry oraz !, @, #, \$, %, &, *.

Stare hasło	<input type="text"/>
Nowe hasło	<input type="text"/>
Powtórz nowe hasło	<input type="text"/>

Zmień hasło

Reprezentuję

Imię	Nazwisko	Instytucja	Grupa	Podgrupa	Na wynos	Dieta	Typ	Akcje
Łucja	Więckowska	Prywatna Szkoła Podstawowa "Mieszko"	Klasa 1b	Dzieci	Nie	zwykła	dziecko	<input type="button" value="Edytuj"/> <input type="button" value="Usuń"/>
Jan	Burczybrzuch	Harmonijka sp. j.	Dział marketingu	Piętro IV	Tak	zwykła	dorosły	<input type="button" value="Edytuj"/> <input type="button" value="Usuń"/>

Dodaj

Kuchnia Jaglanka | System Jaglanka | Regulamin

Wszystkie prawa zastrzeżone 2015 - teraz © Kuchnia Jaglanka Balcerska A. Rudzińska K. s.c.

PAMIĘTAJ! W wolnej chwili przeczytaj regulamin dostępny w stopce.

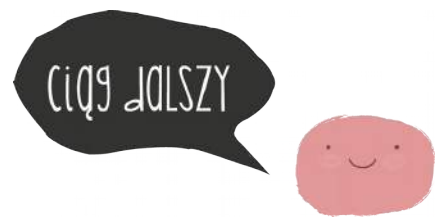

4. W zakładce „Mój profil” dodajesz i edytujesz osoby reprezentowane: dzieci lub dorosłych. Dzięki temu wiemy gdzie mamy dostarczyć dla Was zamówione posiłki.

System Jaglanka / Mój profil / Dodaj osobę reprezentowaną

Dodaj osobę reprezentowaną

Imię	<input type="text" value="Jan"/>	<input checked="" type="checkbox"/> Na wynos
Nazwisko	<input type="text" value="Burczybrzuch"/>	Uwagi <div style="border: 1px solid #ccc; height: 80px;"></div>
Typ instytucji	<input type="text" value="Firma"/>	
Instytucja	<input type="text" value="Harmonijka sp. j."/>	
Grupa	<input type="text" value="Dział marketingu"/>	
Podgrupa	<input type="text" value="Piętro IV"/>	
Dieta	<input type="text" value="zwykła"/>	
Typ	<input type="text" value="dorosły"/>	
		<input type="button" value="Anuluj"/> <input type="button" value="Dodaj"/>

5. Aby złożyć zamówienie należy doładować konto poprzez płatności PayPal.

System Jaglanka / Moje środki

Moje środki

Stan konta na dziś: 25.5 zł

Kwota:	<input type="text" value="100"/>	<input type="text" value="PLN"/>	<input type="button" value="Doładuj konto przez PayU"/>
--------	----------------------------------	----------------------------------	---

Historia transakcji

« 1 »

Data	Kwota	Status	Opis
Wed Jan 06 2016 21:00:26 GMT+0100 (CET)	34.5 zł	Zakończona	Płatność za posiłki

PAMIĘTAJ! W zakładce „Moje środki” możesz śledzić historię Twoich transakcji.

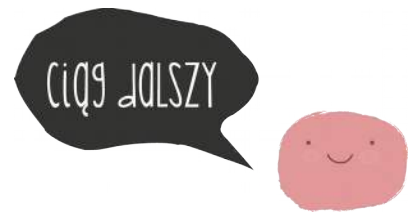

6. Przejdź do działu „Zamów” i wybierz dni tygodnia, na które chcesz złożyć zamówienie – możesz zamówić poszczególne posiłki z dostępnych: śniadanie, zupa, drugie danie, deser. Klikając na wybrany dzień zobaczysz planowane menu oraz informacje dotyczące diety. Dla każdej osoby reprezentowanej składasz osobne zamówienie.

PAMIĘTAJ! Dla osoby dorosłej możesz zamówić zupę, drugie danie oraz deser, dla dziecka możesz zamówić dodatkowo śniadanie.

System Jaglanka / Zamów

Zamów

Jednorazowo możesz złożyć zamówienie tylko na jeden miesiąc. Nie można składać zamówień na dni, na które wcześniej złożono zamówienia (takie zamówienia możesz zmieniać w zakładce "Moje zamówienia"). Część dni, np. weekendy i święta, jest ogólnie zablokowanych.

Zamawiam dla

Jan Burczybrzuch

Domyślny wybór dań

Zupa Drugie danie Deser

styczeń 2016						
pon.	wt.	śr.	czw.	pt.	sob.	niedz.
28	29	30	31	1	2	3
4	5	6	7	8	9	10
11	12	13	14	15	16	17
18	19	20	21	22	23	24
25	26	27	28	29	30	31

Wybór dań na dzień: 21.01.2016

- Zupa:** Krem brokułowo-groszkowy
brak opisu
- Drugie danie:** Gulasz cielęcy z warzywami, kaszą jęczmienną, ogórek kiszony, kefir
W diecie bezmlecznej mleko krowie zastąpione zostało mlekiem roślinnym. W diecie wegańskiej i wegetariańskiej mięso zastąpiono warzywami (papryką, cukinią, marchewką i cebulą).
- Deser:** Ciasteczka owsiane z sezamem, owoc świeży
W diecie bezmlecznej mleko krowie zastąpione zostało mlekiem roślinnym. W diecie bezglutenowej użyto płatków gryczanych.

Stan konta: 25.5 zł. [Doładuj konto.](#)

Kwota zamówienia: 39 zł

PAMIĘTAJ! Na dole kalendarza zobaczysz swój aktualny stan konta oraz sumę bieżącego zamówienia.

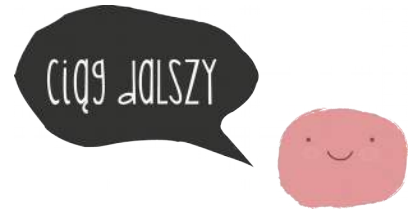

Zamów

Jednorazowo możesz złożyć zamówienie tylko na jeden miesiąc. Nie można składać zamówień na dni, na które wcześniej złożono zamówienia (takie zamówienia możesz zmieniać w zakładce "Moje zamówienia"). Część dni, np. weekendy i święta, jest odgórnie zablokowanych.

Zamawiam dla

Domyślny wybór dań

II śniadanie Zupa Drugie danie Deser

styczeń 2016						
pon.	wt.	śr.	czw.	pt.	sob.	niedz.
28	29	30	31	1	2	3
4	5	6	7	8	9	10
11	12	13	14	15	16	17
18	19	20	21	22	23	24
25	26	27	28	29	30	31

Wybór dań na dzień: 21.01.2016

- II śniadanie:** Marchewkowa owsianka z imbirem i orzechami, herbata ziołowa z cytryną
W diecie bezmlecznej mleko krowie zastąpione zostało mlekiem roślinnym. W diecie bezglutenowej użyto płatków ryżowych.
- Zupa:** Krem brokułowo-groszkowy
brak opisu
- Drugie danie:** Gulasz cielęcy z warzywami, kaszą jęczmienną, ogórek kiszony, kefir
W diecie bezmlecznej mleko krowie zastąpione zostało mlekiem roślinnym. W diecie wegańskiej i wegetariańskiej mięso zastąpiono warzywami (papryką, cukinią, marchewką i cebulą).
- Deser:** Ciasteczka owsiane z sezamem, owoc świeży
W diecie bezmlecznej mleko krowie zastąpione zostało mlekiem roślinnym. W diecie bezglutenowej użyto płatków gryczanych.

Stan konta: 25.5 zł. [Dodaj konto.](#)

Kwota zamówienia: 27.8 zł

Zamów posiłki

7. W zakładce „Moje zamówienia” widzisz podgląd twoich aktualnych zamówień w wersji chronologicznej. Możesz zmieniać swoje zamówienia oraz rezygnację, a wpłacone środki wrócą na Twoje konto w serwisie Jaglanka. I to tyle! Prawda, że proste? :)

System Jaglanka / [Moje zamówienia](#)

Moje zamówienia

Zamówienia dla

Łucja Więckowska
Jan Burczybrzuch

« 1 »

Data	Osoba	I śniadanie	II śniadanie	Zupa	II danie	Deser	Cena	Akcje
21.01.2016	Jan Burczybrzuch	<input type="checkbox"/>	<input type="checkbox"/>	<input checked="" type="checkbox"/>	<input checked="" type="checkbox"/>	<input type="checkbox"/>	10 zł	<input type="button" value="Zmień posiłki"/> <input type="button" value="Rezygnuj"/>
20.01.2016	Łucja Więckowska	<input type="checkbox"/>	<input type="checkbox"/>	<input checked="" type="checkbox"/>	<input checked="" type="checkbox"/>	<input type="checkbox"/>	11.5 zł	<input type="button" value="Zmień posiłki"/> <input type="button" value="Rezygnuj"/>
20.01.2016	Jan Burczybrzuch	<input type="checkbox"/>	<input type="checkbox"/>	<input checked="" type="checkbox"/>	<input checked="" type="checkbox"/>	<input type="checkbox"/>	10 zł	<input type="button" value="Zmień posiłki"/> <input type="button" value="Rezygnuj"/>
19.01.2016	Łucja Więckowska	<input type="checkbox"/>	<input type="checkbox"/>	<input checked="" type="checkbox"/>	<input checked="" type="checkbox"/>	<input type="checkbox"/>	11.5 zł	<input type="button" value="Zmień posiłki"/> <input type="button" value="Rezygnuj"/>
18.01.2016	Łucja Więckowska	<input type="checkbox"/>	<input type="checkbox"/>	<input checked="" type="checkbox"/>	<input checked="" type="checkbox"/>	<input type="checkbox"/>	11.5 zł	<input type="button" value="Zmień posiłki"/> <input type="button" value="Rezygnuj"/>

« 1 »